



# Nyt om telemedicin

## Telemedicinsk sårvurdering

Kæmpe indsats i implementeringsgrupperne

Implementeringen af Telemedicinsk sårvurdering går strygende i Region Midtjylland. Alle 19 kommuner og de 5 hospitaler med sårfunktion har implementeret løsningen, og vi har derfor nået målet for udbredelse. Succesen skyldes i høj grad den dedikerede indsats og det gode samarbejde i de lokale implementeringsgrupper, som går på tværs af hospitaler og kommuner.

Følg projektet og se samarbejdsaftaler, guidelines, statusrapporter med mere på [telemedicin.rm.dk](http://telemedicin.rm.dk)

## Fælles sårsupport er kommet godt fra start

13 af 19 kommuner har tilmeldt sig

1. november 2014 åbnede Fælles Sårsupport, der hjælper både kommuner, hospitaler og borgere med spørgsmål til sårjournalen og til det udstyr, der bruges til telemedicinsk sårvurdering.

Alle hospitalsenheder og 13 ud af de 19 kommuner i regionen har indgået aftale med Fælles Sårsupport. Du kan se åbningstider og hvad du kan få hjælp til på [saarsupport.rm.dk](http://saarsupport.rm.dk)

Dine kontakter hos Fælles sårsupport:



Kontakt Helene og Sonja på 7841 2099

## Indhold

<b>T</b> elemedicinsk sårvurdering	1
<b>F</b> ælles sårsupport	1
<b>T</b> jek! nu på nettet	2
<b>F</b> ælles standarder for telemedicin	2
<b>T</b> eletolkning	3
<b>m</b> iniLAB	3
<b>C</b> areWare 2015	4
<b>S</b> kærpede krav til behandling af data	4
<b>T</b> jekliste til evaluering af telemedicin	4





Find online udgaven på [tjek.rm.dk](http://tjek.rm.dk)

## Tjek! Telemedicin i stor skala - nu også på nettet

Nu er online udgaven af Tjek! på internettet og du kan hurtigt vurdere, om dit projekt er klar til stor skala. Det koster ingenting, og tiden kan være godt investeret.

Vælg "Prøv Tjek" hvis du bare er nysgerrig eller opret dig som administrator i systemet. Så kan du sende Tjek! ud til de kollegaer, som skal være med til at vurdere jeres løsning.

Tjek! giver et fælles overblik over, om I er parate til at udbrede løsningen i større skala.

### Prøv Tjek! online

I værktøjskassen på [telemedicin.rm.dk](http://telemedicin.rm.dk) kan du læse mere om Tjek! eller du kan prøve værktøjet med det samme på [tjek.rm.dk](http://tjek.rm.dk)

*Tjek! findes også i en trykt udgave. Skriv til os, hvis du ønsker bogen tilsendt.*

### Kort om de fælles standarder

**P**atientdata samles i den enkelte region og kan udveksles mellem de parter, som deltager i patientbehandlingen. Det gælder både data fra patienten selv, hospitalet, den praktiserende læge og kommunen.

**P**atientdata vil kunne tilgås fra hospitalets elektroniske patientjournal, fra kommunens omsorgs-systemer og fra den praktiserende læges journalsystem. Patienten vil samtidigt få adgang til egne data via sundhed.dk

**P**atientdata hentes og gemmes på en fælles standard, som giver leverandører mulighed for at udvikle specialiserede løsninger inden for alle sygdomsområder.

### RSI beslutning om Fælles standarder for Telemedicin

Den 16. januar vedtog Regionernes Sundheds IT (RSI) nye fælles regionale standarder for telemedicin. Det betyder, at alle nye telemedicinske løsninger fra 2016 skal udvikles, så de efterlever de definerede internationale standarder.

Beslutningen skal gøre det lettere at bygge videre på eksisterende løsninger, at udveksle oplysninger

og at genbruge delelementer fx på tværs af regioner.

En anden sidegevinst er, at danske virksomheder får lettere ved at sælge deres løsninger ude i verden.

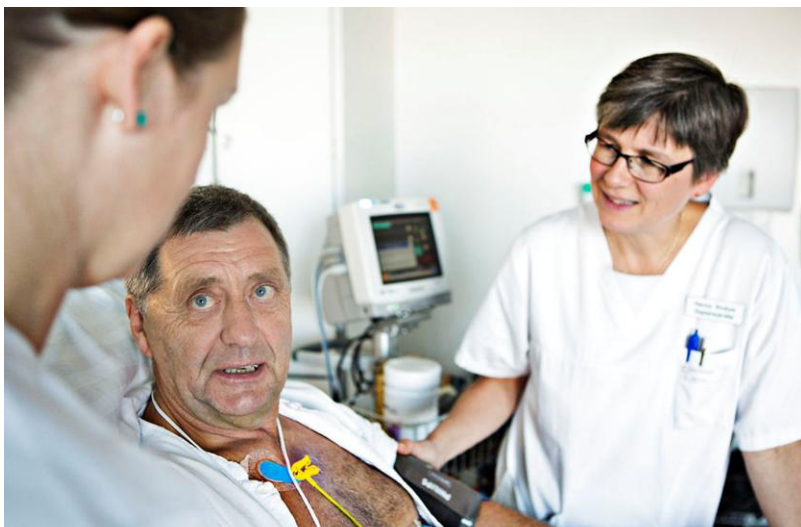



## Fakta om tolkning i Region Midtjylland

Psykiatrien og hospitalerne gennemfører samlet omkring 11.000 tolkninger om året, mens almen praksis har ca. 25.000 tolkninger om året. De samlede udgifter udgør knapt 20 mio. kr.

Ca. 25% af tolkningerne på hospitalerne og i psykiatrien gennemføres pr. video og 8 - 10% som telefontolkning.

## Teletolkning

Center for Telemedicin arbejder med at udbrede video- og telefontolkning fremfor tolkning ved fremmøde.

Der er nemlig både kvalitative gevinster og mulighed for besparelser ved at omlægge tolkeformen.

Reduceret udledningen af CO2 er en vigtig sidegevinst, når tolkene kan bruge mere tid på tolkning og mindre på transport på landevejene imellem hospitalerne.

Lige nu arbejder vi med at få fjernet tekniske snublesten, bl.a. ved at opdatere det elektroniske bestillingssystem i BookPlan i samarbejde med leverandøren.



### miniLAB

Med små miniaturefigurer kan I gennemspille scenarier, der giver jer viden om brugernes og organisationens behov.

## Få kendskab til processer og behov med gør-det-selv værktøjet miniLAB

Vil du godt fra start i dit telemedicinske projekt og udvikle den løsning, som din organisation og dine brugere har behov for?

Så slå et smut forbi vores hjemmeside og se, hvordan miniLAB kan hjælpe dig.

Du finder en trin-for-trin guide til processen fra start til slut.

Du kan også få hjælp til brugerinddragelse af Center for Telemedicins ekspert.

Hvis du er ansat i Region Midtjylland, er hjælpen gratis.

Se mere på [telemedicin.rm.dk](http://telemedicin.rm.dk)

## Besøg CareWare fra 15.-16. april

### Spor 2 er om telemedicin og digital genoptræning

Flere og flere borgere ønsker at blive i eget hjem på trods af funktionstab. Indlæggelsestiden på sygehusene er kortere, og der kan være ventetid på genoptræning/behandling.

Derfor er der behov for digitale teknologier, så borgeren kan træne i hjemmet i tæt dialog med behandlerens system, hvor sundhedsdata kan sendes mellem borger og sundhedssystemet. Få indblik i hvilke velfærdsteknologiske løsninger, der er på markedet nu, og hvilke der er på vej.

Tilmeld dig på [carewareweb.dk](http://carewareweb.dk)

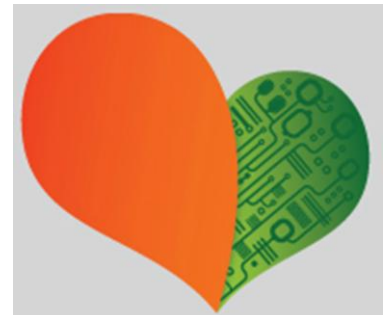

## Skærpede krav til behandling af data

Hvis du skal i gang med et telemedicinsk tiltag, er det vigtigt, at du har styr på informationssikkerhed, adgang til og videregivelse af data, databehandleraftaler samt tilladelse fra datatilsynet.

I værktøjskassen på vores hjemmeside kan du se mere om telemedicin og jura samt eksempler på databehandleraftaler. Er du ansat i regionen, kan du få mere information på:

[www.intra.rm.dk/organisation/informationssikkerhed/databehandleraftale](http://www.intra.rm.dk/organisation/informationssikkerhed/databehandleraftale)

### Ny tjekliste til evaluering af telemedicin (miniMAST)

Stil 33 spørgsmål og du får som projektleder overblik over, om din telemedicinske løsning med fordel kan sættes i drift i stor skala.

Hent Tjeklisten og en vejledning i værktøjskassen på [telemedicin.rm.dk](http://telemedicin.rm.dk)



4

### Region Midtjylland

Region Midtjylland  
Olof Palmes Allé 15  
8200 Aarhus N.

Mere information på  
[www.telemedicin.rm.dk](http://www.telemedicin.rm.dk)

Skriv til centeret:  
[Centerfortelemedicin@stab.rm.dk](mailto:Centerfortelemedicin@stab.rm.dk)

